

Elaboration du SRS 3

Activité de médecine adulte hospitalisation complète

1. Critères de sélection PMSI

Séjours d'au moins une nuitée avec un GHM en M et Z hors Diagnostic prénatal, Obstétrique, Néonatalogie et Réanimation Néonatale, Activités cliniques d'assistance médicale à la procréation, Activités SIOS, Cardiologie interventionnelle, Traitement du cancer, Séances et forfaits de dialyse pour insuffisance rénale chronique pour les patients âgés de 18 ans et plus.

2. Offre de soins

Médecine

	La Réunion
Nombre de places (hors postes de dialyse et de chimiothérapie)	861
Nombre de places pour 100 000 hab.	139,32

Source : ROR au 27/03/2023

	Est	Nord	Ouest	Sud
Nombre de places (hors postes de dialyse et de chimiothérapie)	88	330	170	273
Nombre de places pour 100 000 hab.	100,12	217,68	110,50	121,52

Source : ROR au 27/03/2023

3. Production de soins

	France métropolitaine	La Réunion
Nombre de séjours total		42 514
Evolution 2021/2017 (%)	-11,67	-1,86
Nombre de séjours pour des patients résidant à Mayotte	57	548
Evolution 2021/2017 (%)	-16,18	103,72

Source : PMSI 2021

Document de travail V 18-04-2023

	Est	Nord	Ouest	Sud
Nombre de séjours total	4 732	13 995	9 505	14 282
Evolution 2021/2017 (%)	-14,75	-2,95	23,15	-8,62
Nombre de séjours pour des patients résidant à Mayotte	13	390	14	131
Evolution 2021/2017 (%)	333,33	117,88	-22,22	89,86
Nombre de séjours pour des patients résidant à La Réunion en dehors de la zone de l'établissement	636	4 897	725	1 720
Evolution 2021/2017 (%)	39,47	0,91	4,62	-7,92

Source : PMSI 2021

Zone	Finess géographique	Etablissement	Nombre de séjours	Nombre de journées	Evolution 2021/2017 (%)	Autorisé	Lits**
Est	970400073	GHER	4 732	28 471	-14,75	Oui	88
Nord	970400024	CHU SITE FELIX GUYON	10 038	78 767	-4,73	Oui	223
Nord	970404844	CLINIQUE SAINT VINCENT	22	26	-33,33	Non	
Nord	970462107	CLINIQUE STE-CLOTILDE	3 935	15 191	2,18	Oui	107
Ouest	970400065	CH OUEST REUNION	8 253	59 651	34,30	Oui	150
Ouest	970404109	INSTITUT ROBERT DEBRE	433	3 613	-15,43	Oui	20
Ouest	970462024	CLINIQUE JEANNE D'ARC	145	188	-42,91	Non	
Ouest	970462081	CLINIQUE LES ORCHIDEES	674	1 493	-16,48	Non	
Sud	970400057	CHU SUD (SAINT PIERRE)	11 300	65 283	-6,22	Oui	167
Sud	970400081	CHU SUD (SAINT LOUIS)	1 407	13 148	-20,15	Oui	47
Sud	970400099	CHU SUD (CILAOS)	123	4 455	-28,07	Oui	15
Sud	970400180	CHU SUD (SAINT JOSEPH)	1 268	13 307	-14,09	Oui	44
Sud	970462073	CLINIQUE DURIEUX	184	324	6,98	Non	

Source : PMSI 2021, **ROR au 27/03/2023

4. Consommation de soins

	France métropolitaine	La Réunion
Nombre de séjours total		42 054
Evolution 2021/2017 (%)	-11,54	-2,25
Nombre de séjours effectués en dehors de la zone de résidence		432
Evolution 2021/2017 (%)		-19,85
Taux de recours brut (séjours/1 000 hab. ≥ 18 ans)	72,76	68,05

Document de travail V 18-04-2023

Evolution 2021/2017 (%)	-12,60	-4,10
Taux de recours standardisé (séjours/1 000 hab. ≥ 18 ans)		90,55
Evolution 2021/2017 (%)		-7,53
Nombre de patients		28 227
Evolution 2021/2017 (%)	-9,29	-0,82
Taux d'hospitalisation brut (patients/1 000 hab. ≥ 18 ans)	49,14	45,67
Evolution 2021/2017 (%)	-10,38	-2,70
Taux d'hospitalisation standardisé (patients/1 000 hab. ≥ 18 ans)		60,13
Evolution 2021/2017 (%)		-5,38

Source : PMSI 2021

	Est	Nord	Ouest	Sud
Nombre de séjours	6 739	9 794	11 818	13 679
Evolution 2021/2017 (%)	-10,64	-2,81	12,21	-7,85
Dont effectués en dehors de la zone de résidence	2 673	1 228	3 124	1 361
Evolution 2021/2017 (%)	6,62	30,08	-14,18	5,34
Taux de recours brut (séjours/1 000 hab. ≥ 18 ans)	76,67	64,60	76,82	60,89
Evolution 2021/2017 (%)	-11,90	-5,38	11,87	-10,31
Taux de recours standardisé (séjours/1 000 hab. ≥ 18 ans)	106,73	85,11	103,11	80,25
Evolution 2021/2017 (%)	-15,60	-9,12	9,15	-13,61
Nombre de patients	4 379	6 552	8 134	9 305
Evolution 2021/2017 (%)	-10,14	-2,44	14,76	-5,36
Taux d'hospitalisation brut (patients/1 000 hab. ≥ 18 ans)	49,82	43,22	52,87	41,42
Evolution 2021/2017 (%)	-11,41	-5,02	14,41	-7,89
Taux d'hospitalisation standardisé (patients/1 000 hab. ≥ 18 ans)	69,46	57,09	70,01	53,40
Evolution 2021/2017 (%)	-13,13	-8,04	12,22	-10,84

Source : PMSI 2021

5. Flux entre les zones de référence

		Zone de résidence			
		Est	Nord	Ouest	Sud
Zone de l'établissement	En dehors de La Réunion	50	126	112	144
	Est	4 066	581	21	34
	Nord	2 363	8 566	1 789	734
	Ouest	67	207	8 694	449
	Sud	193	314	1 202	12 318

6. Projections de la consommation de soins

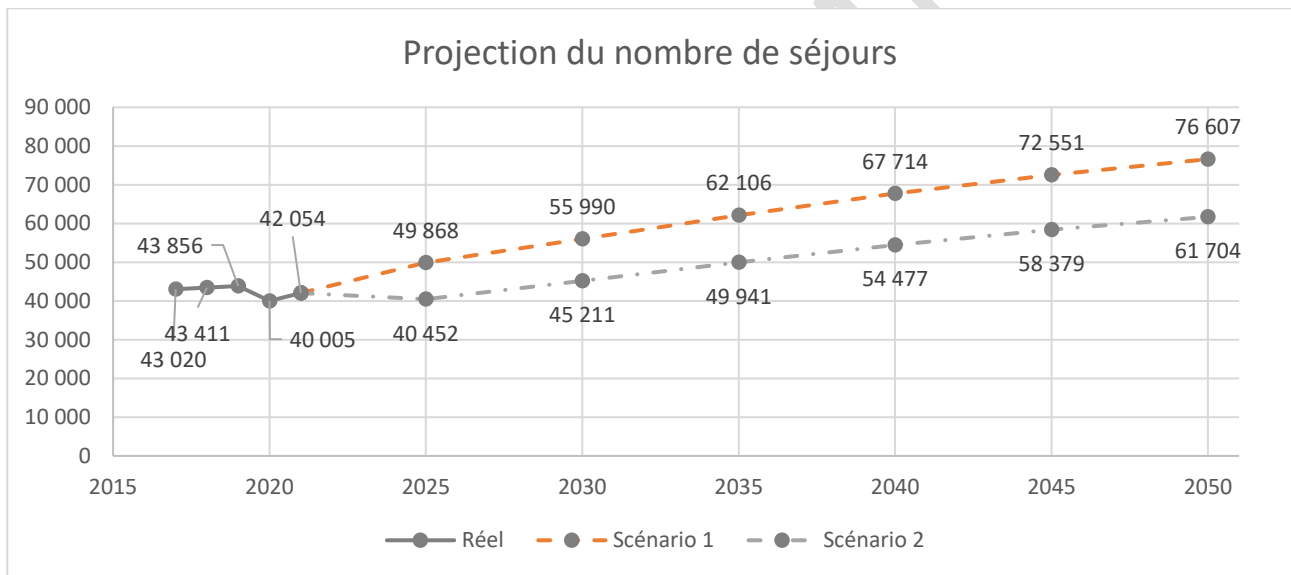

Scénario 1 : prise en compte de l'évolution démographique

Scénario 2 : prise en compte de l'évolution démographique et projection de taux de recours 2050 par âge égal à ceux de la France métropolitaine de 2021

Population selon les projections INSEE Omphale 2022

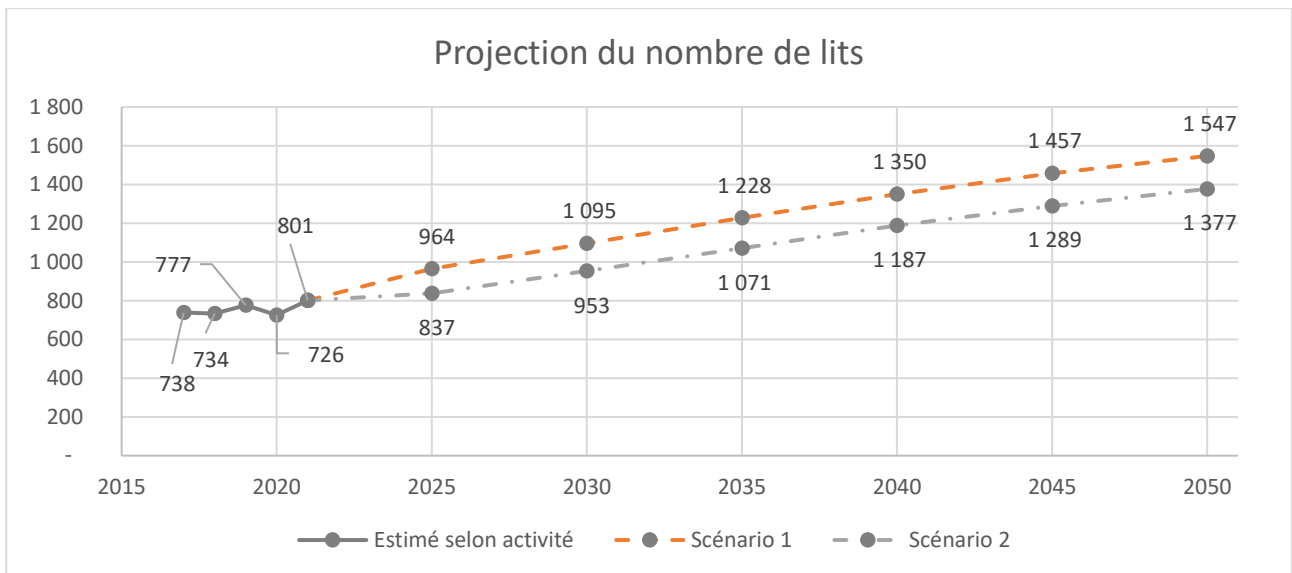

Scénario 1 : prise en compte de l'évolution démographique

Scénario 2 : prise en compte de l'évolution démographique et projection de taux de recours 2050 par âge égal à ceux de la France métropolitaine de 2021

Population selon les projections INSEE Omphale 2022

7. Analyses complémentaires

Case-mix par établissement et domaine d'activité

GHER

Domaine d'activité	Nombre de séjours
Digestif	832
Pneumologie	690
Système nerveux (hors cathétérismes vasculaires diagnostiques et interventionnels)	611
Cardio-vasculaire (hors cathétérismes vasculaires diagnostiques et interventionnels)	507
Endocrinologie	354
Uro-néphrologie et génital	282
Activités inter spécialités, suivi thérapeutique d'affections connues	217
Psychiatrie	190
Maladies infectieuses (dont VIH)	154
Toxicologie, Intoxications, Alcool	151
Hématologie	144
Tissu cutané et tissu sous-cutané	143
Rhumatologie	128
Orthopédie traumatologie	115
Douleurs chroniques, Soins palliatifs	59
Gynécologie - sein	51

Document de travail V 18-04-2023

ORL, Stomatologie	51
Ophtalmologie	41

CHU FELIX GUYON

Domaine d'activité	Nombre de séjours
Pneumologie	2 026
Digestif	1 210
Système nerveux (hors cathétérismes vasculaires diagnostiques et interventionnels)	1 158
Cardio-vasculaire (hors cathétérismes vasculaires diagnostiques et interventionnels)	1 066
Activités inter spécialités, suivi thérapeutique d'affections connues	734
Uro-néphrologie et génital	568
Endocrinologie	545
Toxicologie, Intoxications, Alcool	489
Maladies infectieuses (dont VIH)	354
Hématologie	351
Tissu cutané et tissu sous-cutané	319
Rhumatologie	267
ORL, Stomatologie	173
Chimiothérapie, radiothérapie, hors séances	163
Orthopédie traumatologie	161
Psychiatrie	155
Gynécologie - sein	108
Ophtalmologie	99
Douleurs chroniques, Soins palliatifs	60
Brûlures	19
Traumatismes multiples ou complexes graves	13

Clinique Sainte Clotilde

Domaine d'activité	Nombre de séjours
Douleurs chroniques, Soins palliatifs	743
Digestif	533
Cardio-vasculaire (hors cathétérismes vasculaires diagnostiques et interventionnels)	532
Hématologie	367
Activités inter spécialités, suivi thérapeutique d'affections connues	338
Uro-néphrologie et génital	302
Pneumologie	290
Rhumatologie	195
Endocrinologie	171
Gynécologie - sein	124

Document de travail V 18-04-2023

Maladies infectieuses (dont VIH)	115
Système nerveux (hors cathétérismes vasculaires diagnostiques et interventionnels)	109
Tissu cutané et tissu sous-cutané	61
ORL, Stomatologie	34

CH Ouest Réunion

Domaine d'activité	Nombre de séjours
Pneumologie	1 379
Digestif	1 355
Cardio-vasculaire (hors cathétérismes vasculaires diagnostiques et interventionnels)	937
Système nerveux (hors cathétérismes vasculaires diagnostiques et interventionnels)	860
Maladies infectieuses (dont VIH)	846
Uro-néphrologie et génital	474
Endocrinologie	458
Tissu cutané et tissu sous-cutané	327
Hématologie	298
Toxicologie, Intoxications, Alcool	282
Psychiatrie	243
Rhumatologie	225
Orthopédie traumatologie	191
Activités inter spécialités, suivi thérapeutique d'affections connues	169
Gynécologie - sein	75
ORL, Stomatologie	64
Ophthalmologie	40
Douleurs chroniques, Soins palliatifs	14

Institut Robert Debré

Domaine d'activité	Nombre de séjours
Toxicologie, Intoxications, Alcool	423

CHU Sud Saint Pierre

Domaine d'activité	Nombre de séjours
Pneumologie	1 970
Cardio-vasculaire (hors cathétérismes vasculaires diagnostiques et interventionnels)	1 673
Digestif	1 524
Système nerveux (hors cathétérismes vasculaires diagnostiques et interventionnels)	1 455
Activités inter spécialités, suivi thérapeutique d'affections connues	708

Document de travail V 18-04-2023

Uro-néphrologie et génital	701
Endocrinologie	561
Hématologie	494
Maladies infectieuses (dont VIH)	386
Toxicologie, Intoxications, Alcool	379
Tissu cutané et tissu sous-cutané	310
Gynécologie - sein	241
Rhumatologie	195
ORL, Stomatologie	177
Orthopédie traumatologie	165
Psychiatrie	161
Douleurs chroniques, Soins palliatifs	85
Ophtalmologie	54
Chimiothérapie, radiothérapie, hors séances	47
Traumatismes multiples ou complexes graves	12

CHU Sud Saint Louis

Domaine d'activité	Nombre de séjours
Toxicologie, Intoxications, Alcool	313
Pneumologie	220
Cardio-vasculaire (hors cathétérismes vasculaires diagnostiques et interventionnels)	157
Uro-néphrologie et génital	125
Digestif	122
Système nerveux (hors cathétérismes vasculaires diagnostiques et interventionnels)	105
Endocrinologie	69
Rhumatologie	58
Activités inter spécialités, suivi thérapeutique d'affections connues	57
Tissu cutané et tissu sous-cutané	45
Maladies infectieuses (dont VIH)	40
Hématologie	34
Psychiatrie	28
Orthopédie traumatologie	25

CHU Sud Cilaos

Domaine d'activité	Nombre de séjours
Activités inter spécialités, suivi thérapeutique d'affections connues	57
Pneumologie	11

CHU Sud Saint Joseph

Domaine d'activité	Nombre de séjours
Psychiatrie	213
Pneumologie	190
Cardio-vasculaire (hors cathétérismes vasculaires diagnostiques et interventionnels)	172
Système nerveux (hors cathétérismes vasculaires diagnostiques et interventionnels)	121
Digestif	105
Uro-néphrologie et génital	87
Activités inter spécialités, suivi thérapeutique d'affections connues	60
Hématologie	59
Rhumatologie	57
Orthopédie traumatologie	52
Maladies infectieuses (dont VIH)	45
Endocrinologie	38
Tissu cutané et tissu sous-cutané	33
Toxicologie, Intoxications, Alcool	20

Taux de recours par domaine d'activité

Domaine d'activité	Taux de recours		Nombre de séjours
	France métropolitaine	La Réunion	
Activités inter spécialités, suivi thérapeutique d'affections connues	4,25	5	2 612
Cardio-vasculaire (hors cathétérismes vasculaires diagnostiques et interventionnels)	8,72	12,41	5 005
Chimiothérapie, radiothérapie, hors séances	0,45	0,31	207
Digestif	10,97	12,53	6 009
Douleurs chroniques, Soins palliatifs	2,18	1,78	956
Endocrinologie	3,07	4,50	2 202
Gynécologie - sein	0,57	0,87	567
Hématologie	3,18	3,82	1 722
Maladies infectieuses (dont VIH)	1,20	3,93	1 929
ORL, Stomatologie	1,15	0,99	513
Ophtalmologie	0,40	0,43	241
Orthopédie traumatologie	1,75	1,64	705
Pneumologie	12,71	15,25	6 671
Psychiatrie	2,14	2,45	997
Rhumatologie	3,64	2,44	1 126
Système nerveux (hors cathétérismes vasculaires diagnostiques et interventionnels)	7,17	9,55	4 408

Document de travail V 18-04-2023

Tissu cutané et tissu sous-cutané	1,99	2,64	1 233
Toxicologie, Intoxications, Alcool	2,21	3,35	2 067
Uro-néphrologie et génital	4,91	6,48	2 811

Domaine d'activité	Est	Nord	Ouest	Sud
Activités inter spécialités, suivi thérapeutique d'affections connues	5,23	5,25	4,27	5,24
Cardio-vasculaire (hors cathétérismes vasculaires diagnostiques et interventionnels)	13,76	9,24	13,82	13,11
Chimiothérapie, radiothérapie, hors séances	0,31	0,47	0,28	0,22
Digestif	15,88	11,82	15,10	10,13
Douleurs chroniques, Soins palliatifs	3,49	3,27	1,00	0,73
Endocrinologie	6,04	4,99	4,56	3,62
Gynécologie - sein	0,95	0,89	0,76	0,91
Hématologie	4,92	4,14	4,12	3,04
Maladies infectieuses (dont VIH)	2,91	2,76	8,24	2,24
ORL, Stomatologie	1,24	0,93	1,19	0,81
Ophthalmologie	0,79	0,38	0,56	0,26
Orthopédie traumatologie	1,92	1,41	1,81	1,59
Pneumologie	18,19	14,49	17,41	13,40
Psychiatrie	3,17	1,75	2,41	2,68
Rhumatologie	2,88	2,79	2,58	1,96
Système nerveux (hors cathétérismes vasculaires diagnostiques et interventionnels)	12,35	9,85	9,75	8,20
Tissu cutané et tissu sous-cutané	2,99	2,34	3,34	2,23
Toxicologie, Intoxications, Alcool	2,71	2,68	3,87	3,69
Uro-néphrologie et génital	6,87	5,51	7,84	6,10

Flux

Activités inter spécialités, suivi thérapeutique d'affections connues

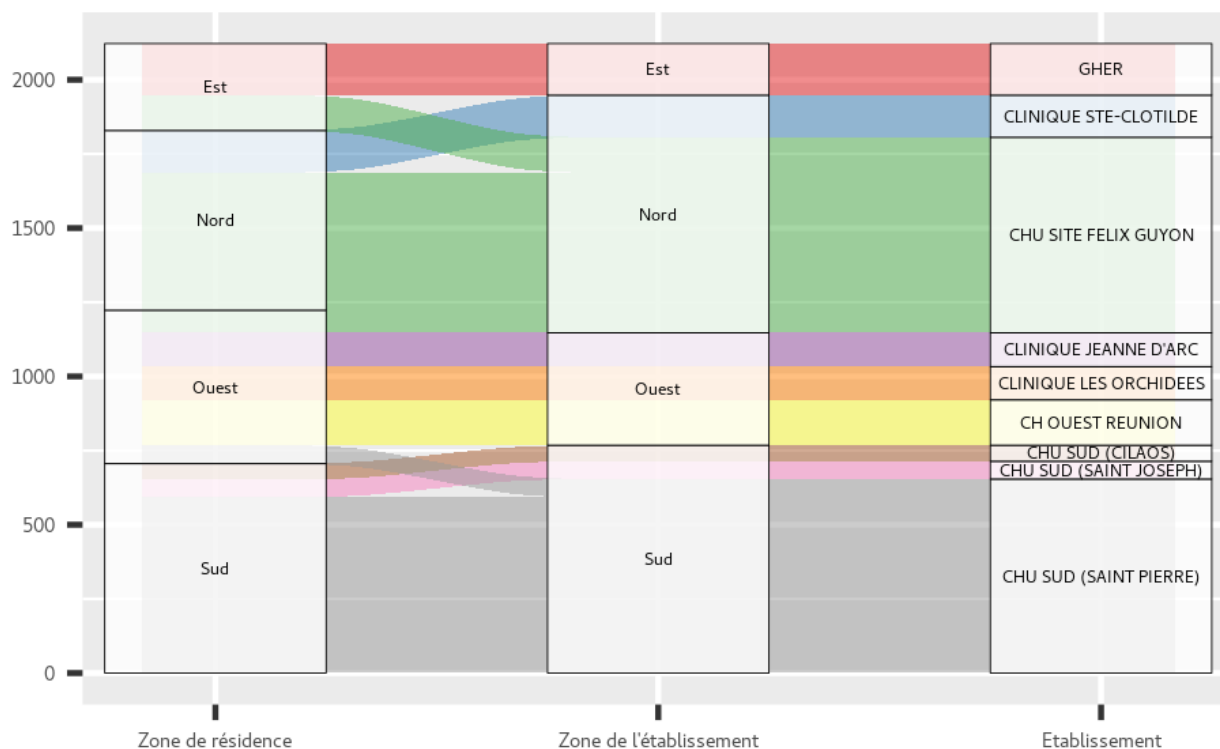

Cardio-vasculaire (hors cathétérismes vasculaires diagnostiques et interventionnels)

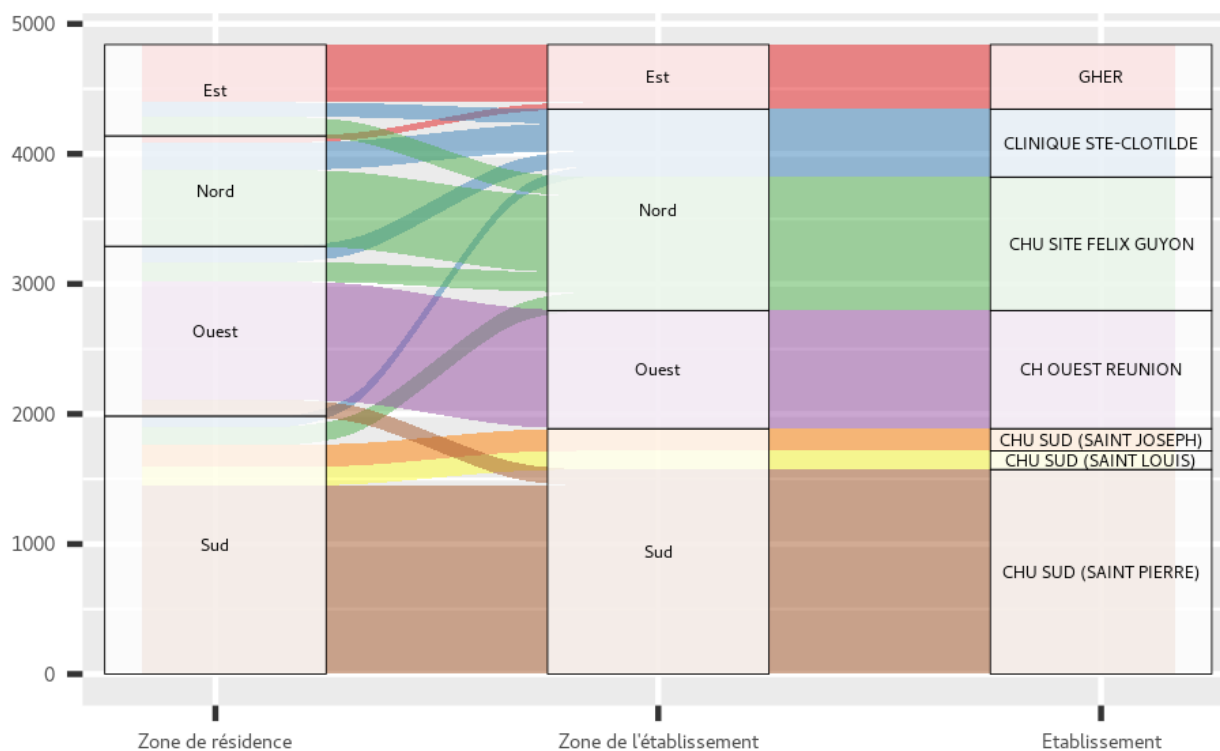

Médecine -Digestif

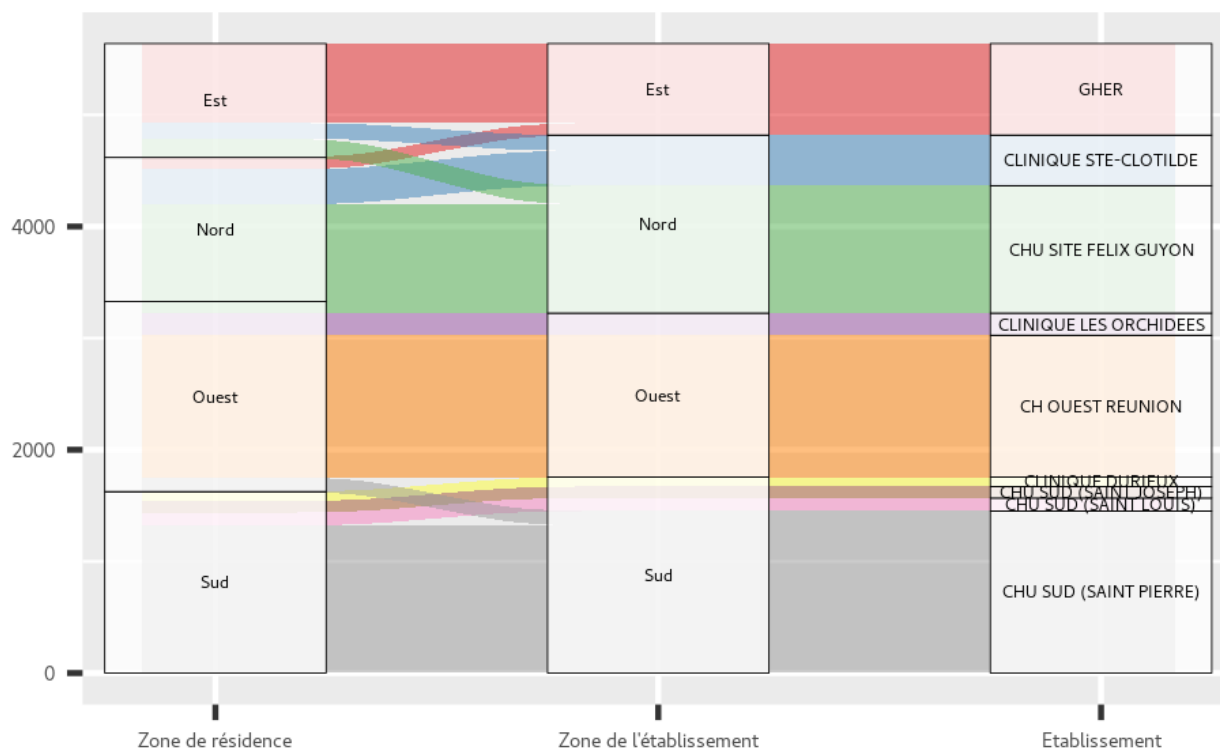

Médecine -Douleurs chroniques, Soins palliatifs

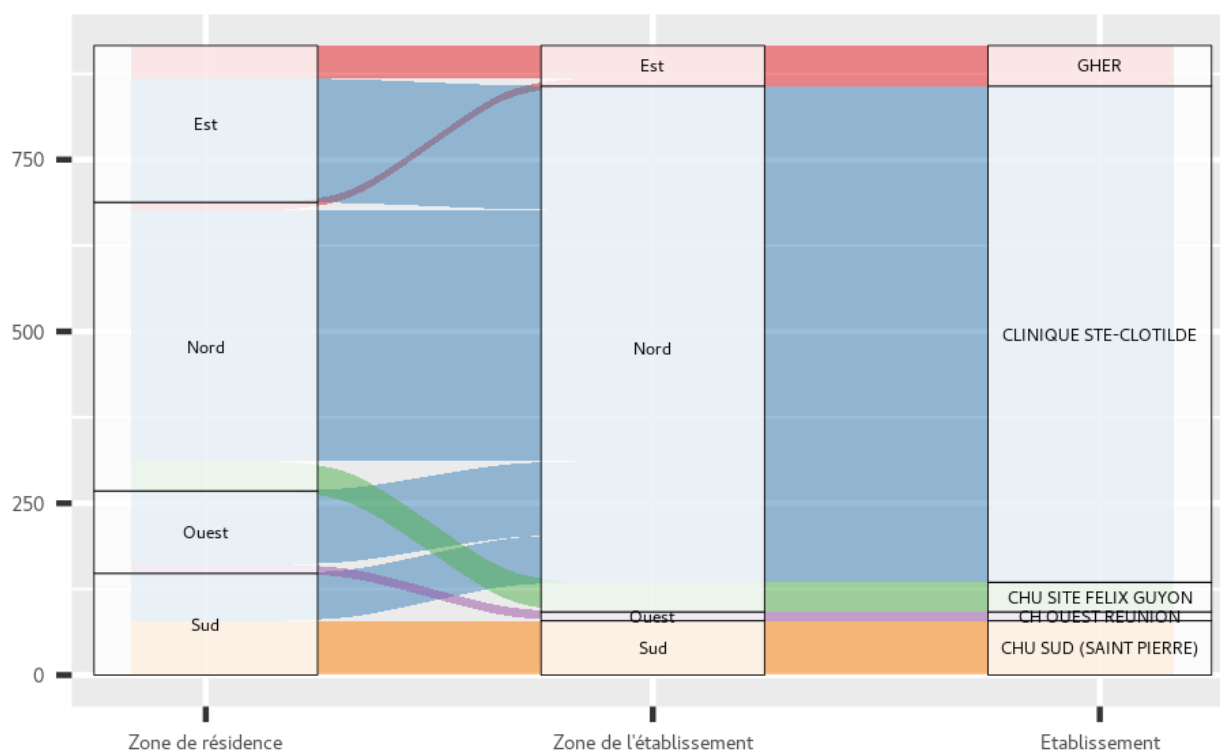

Médecine -Endocrinologie

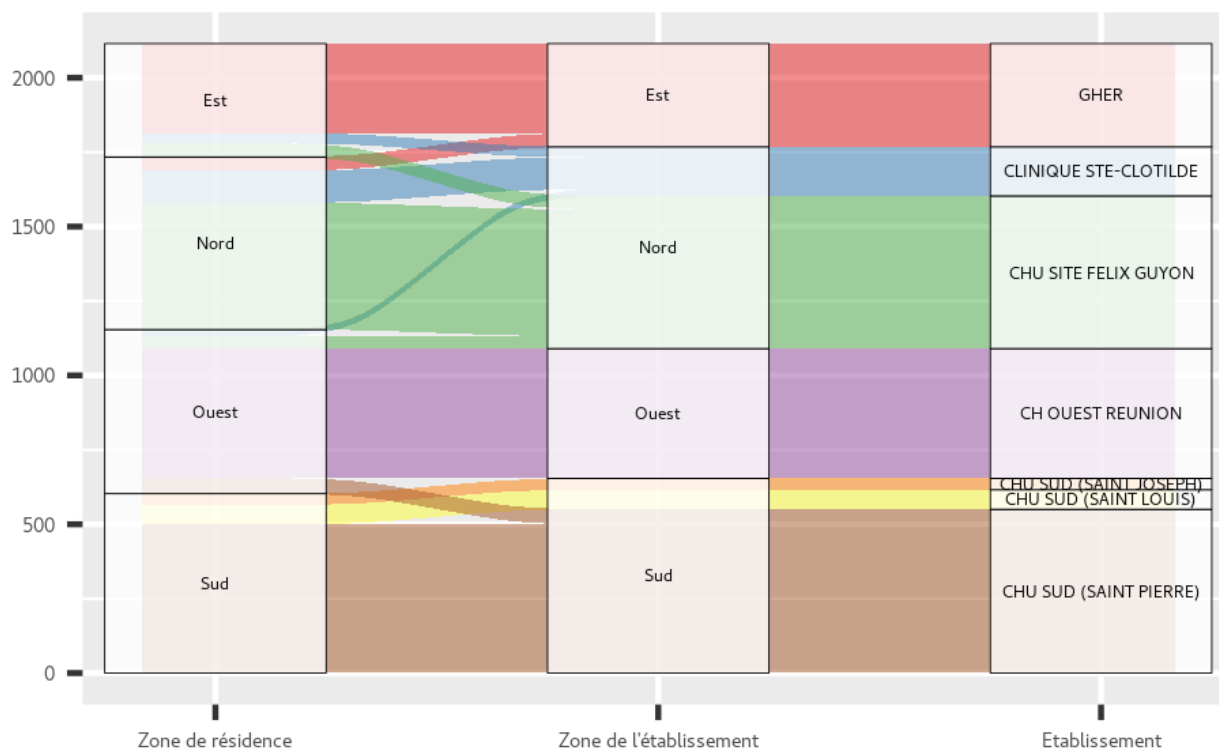

Médecine -Gynécologie – sein

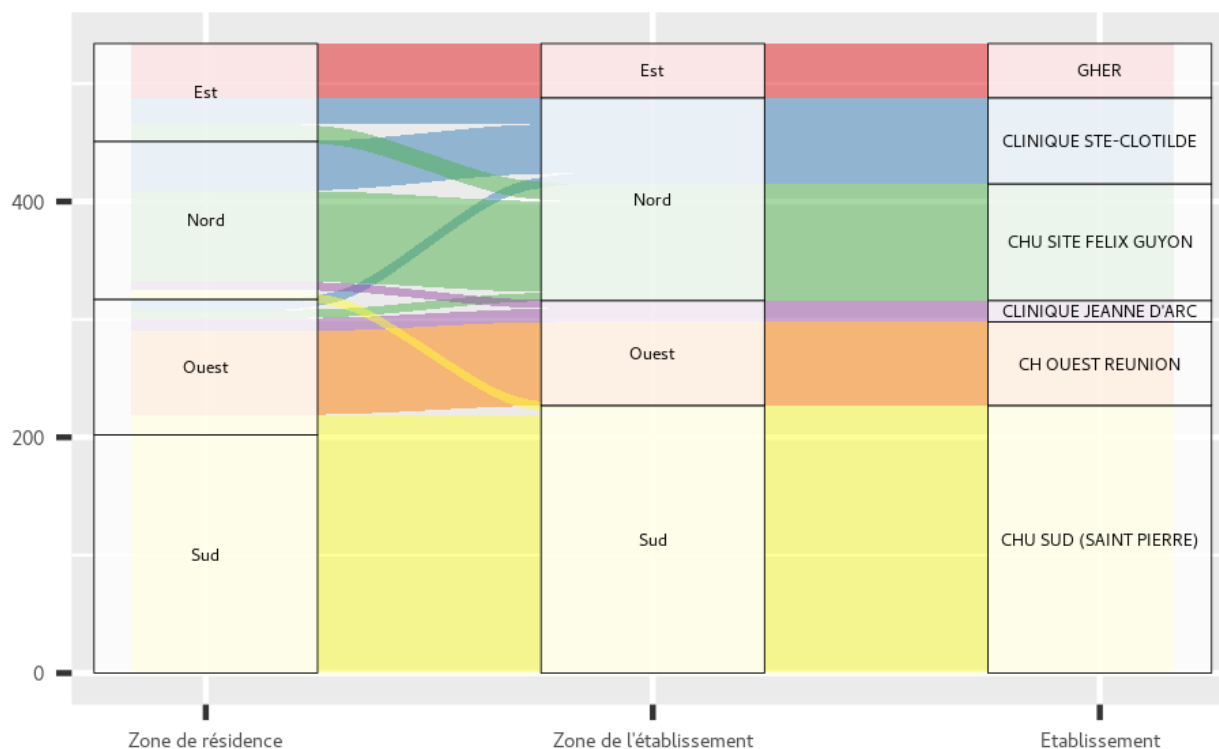

Médecine -Hématologie

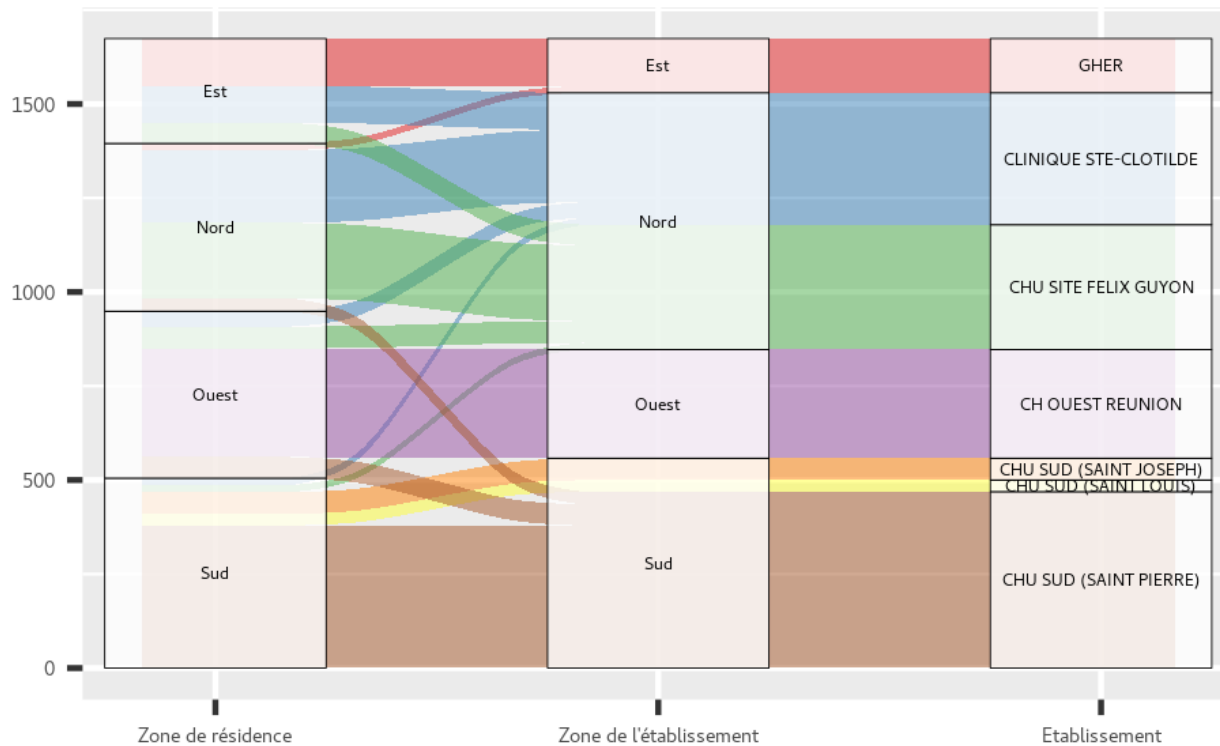

Médecine -Maladies infectieuses (dont VIH)

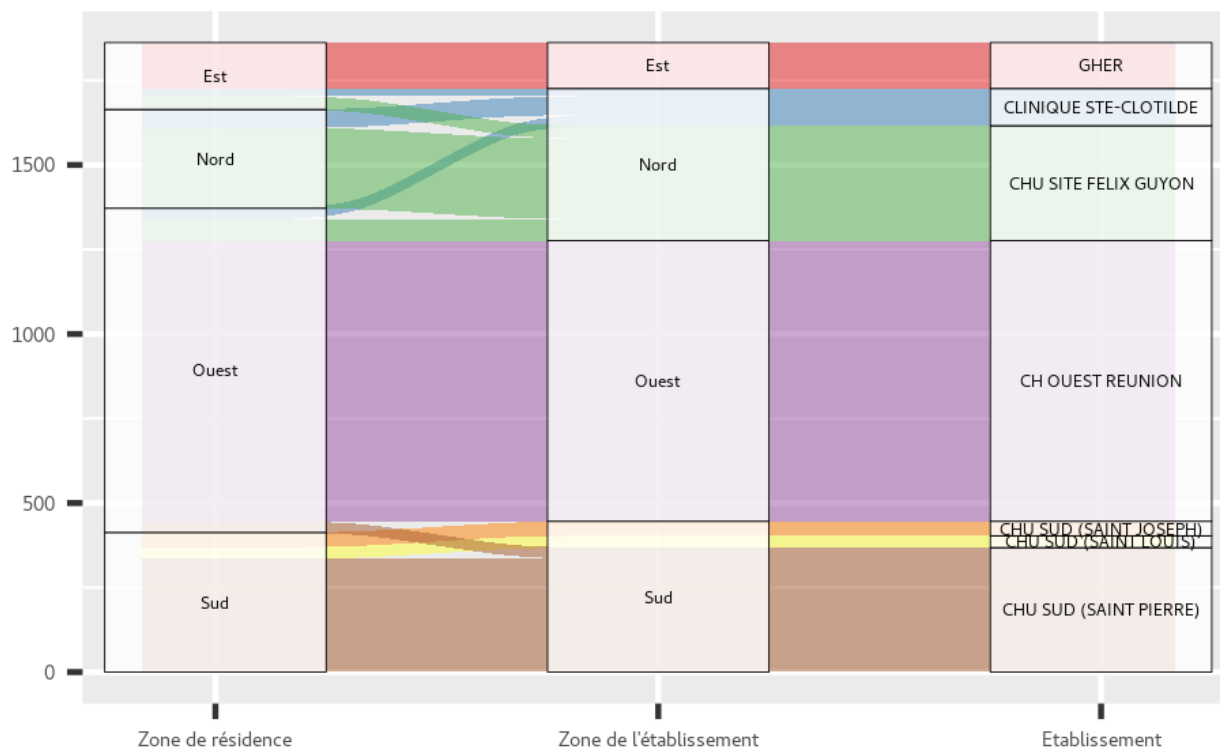

Médecine -ORL, Stomatologie

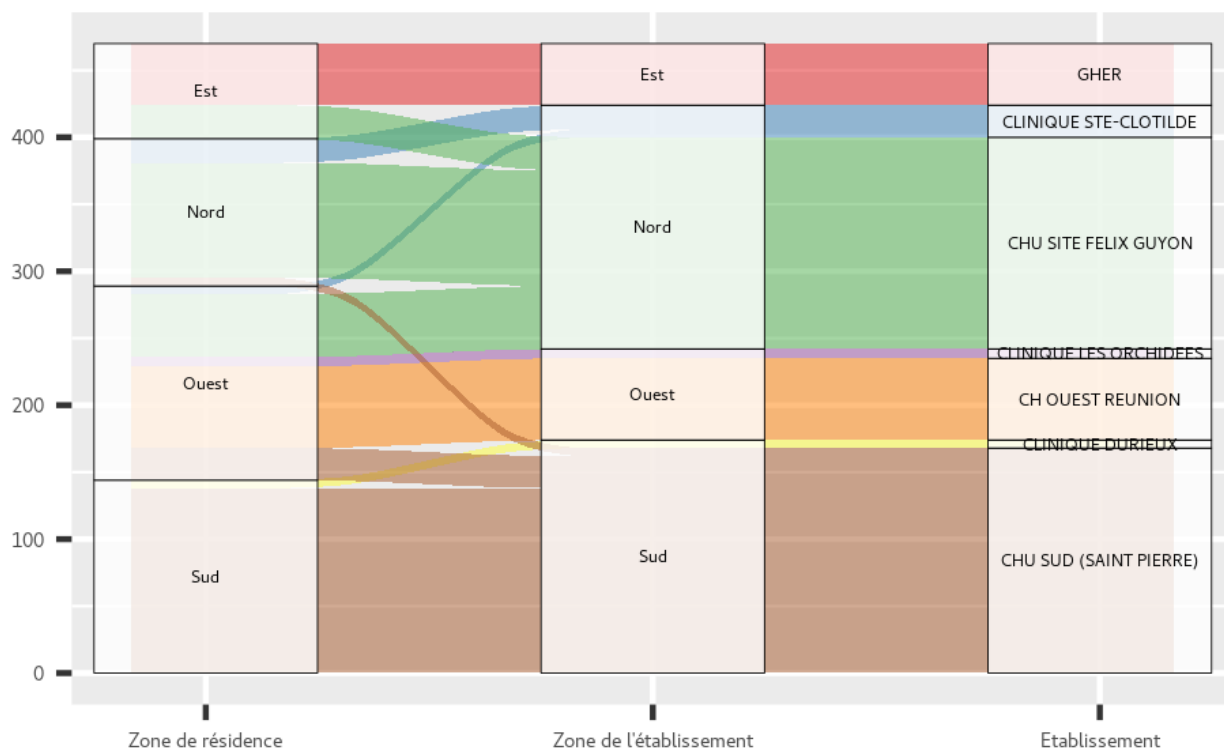

Médecine -Ophtalmologie

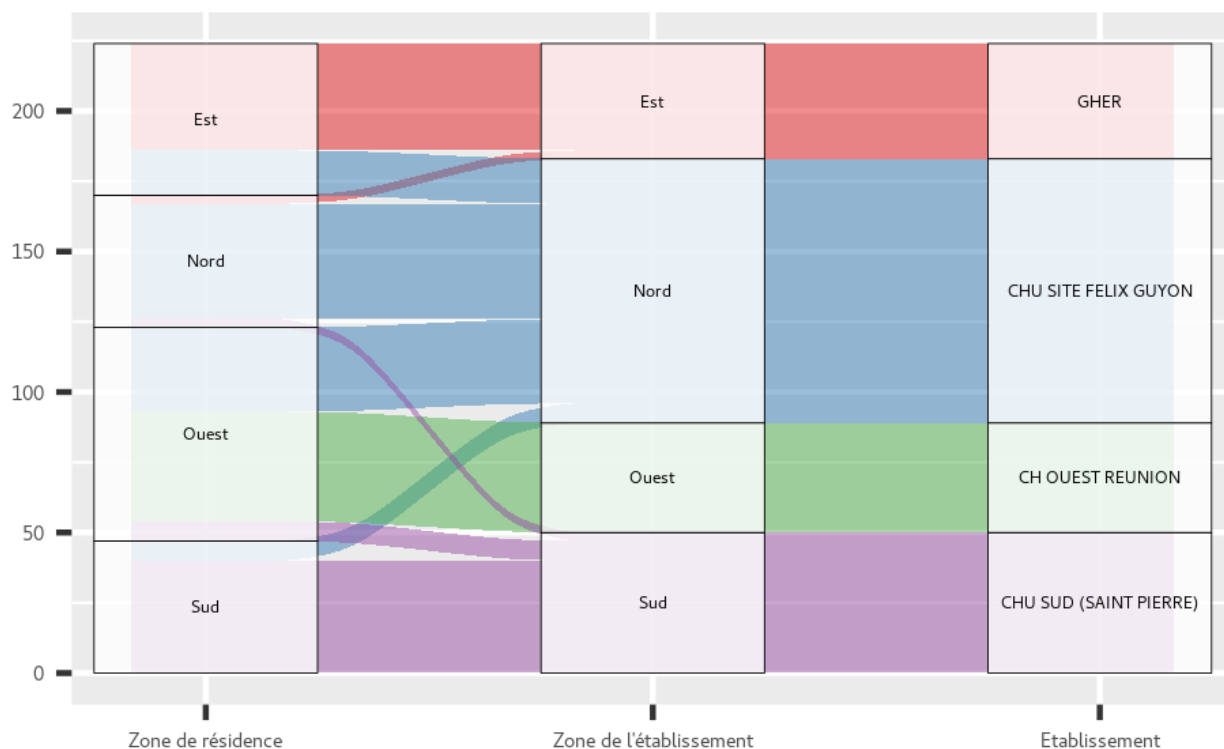

Médecine -Orthopédie traumatologie

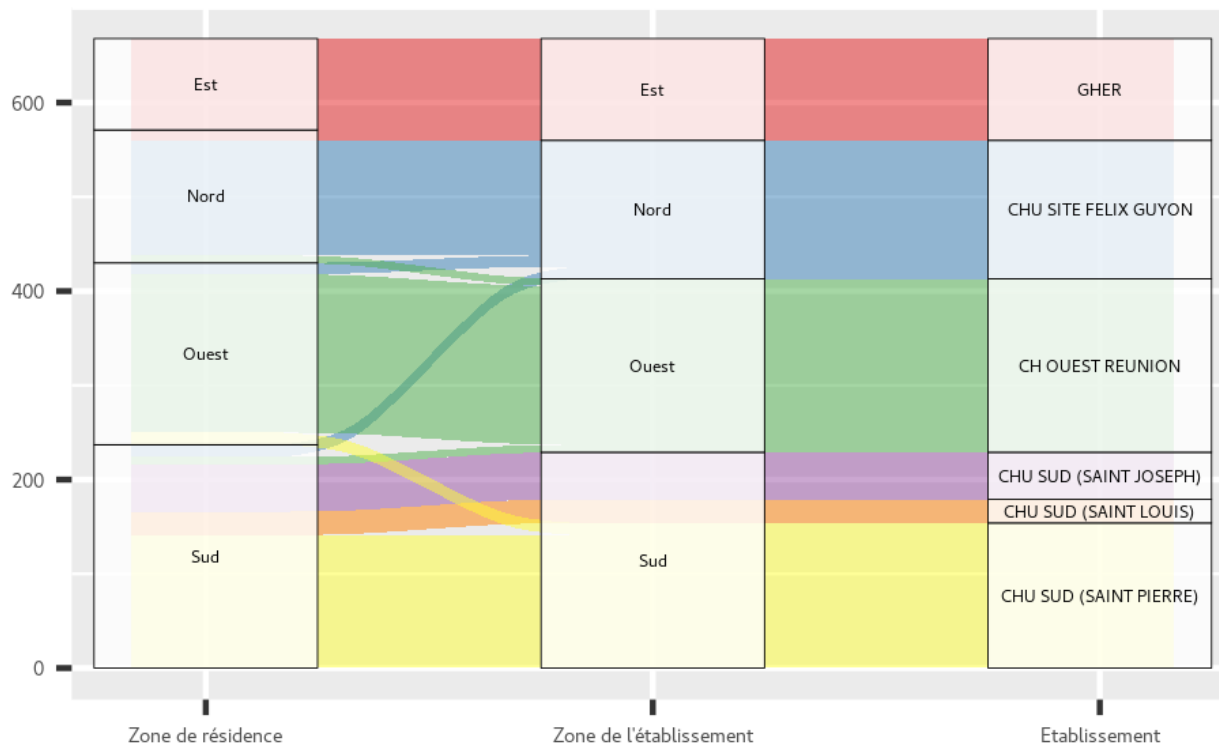

Médecine -Pneumologie

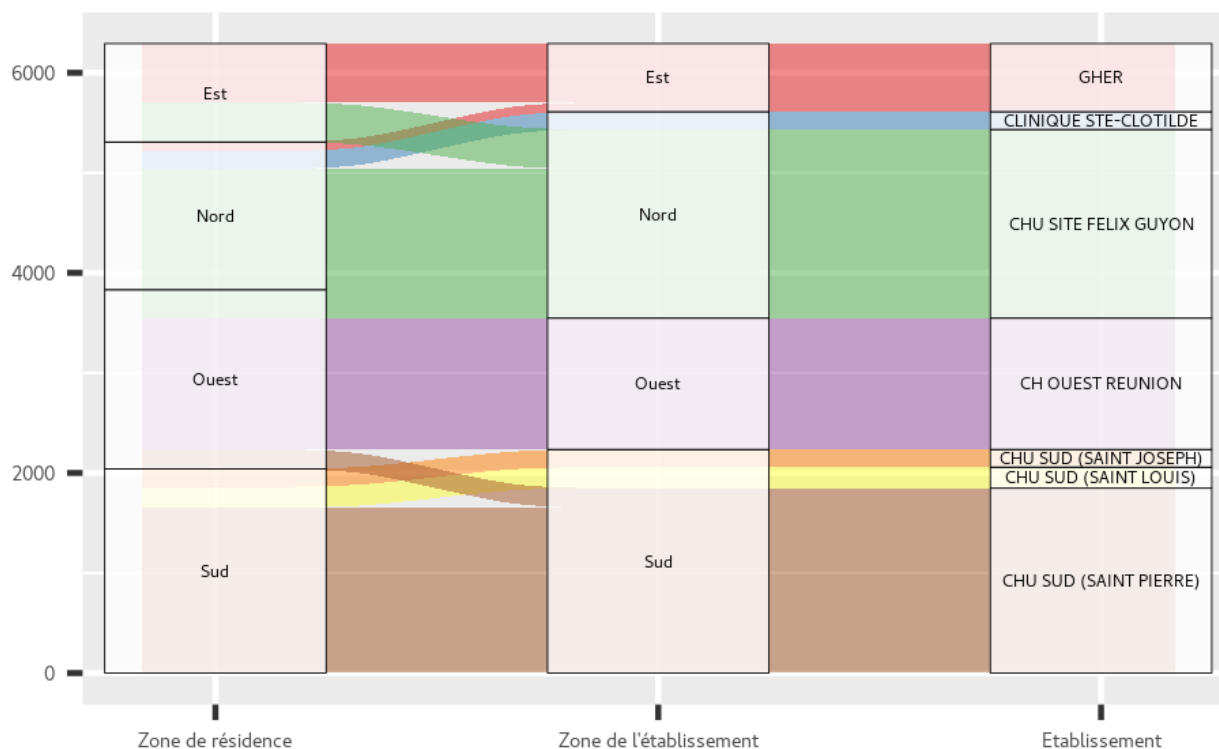

Médecine -Psychiatrie

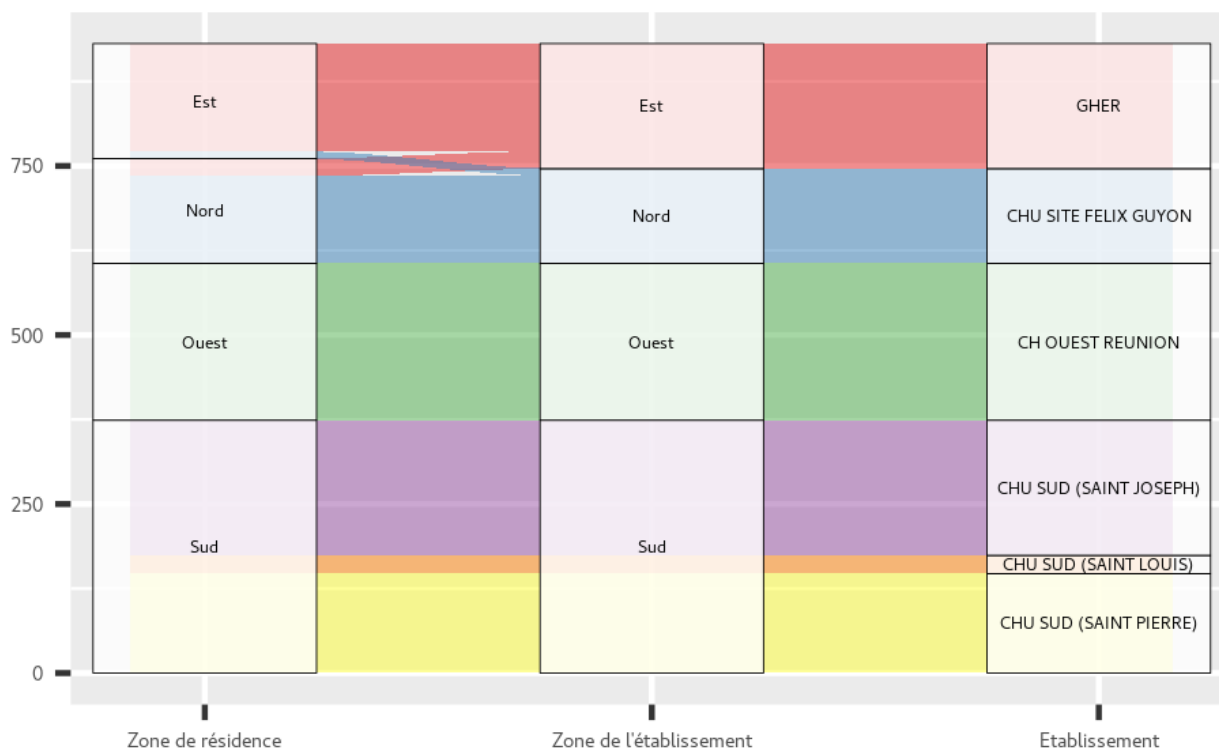

Médecine -Rhumatologie

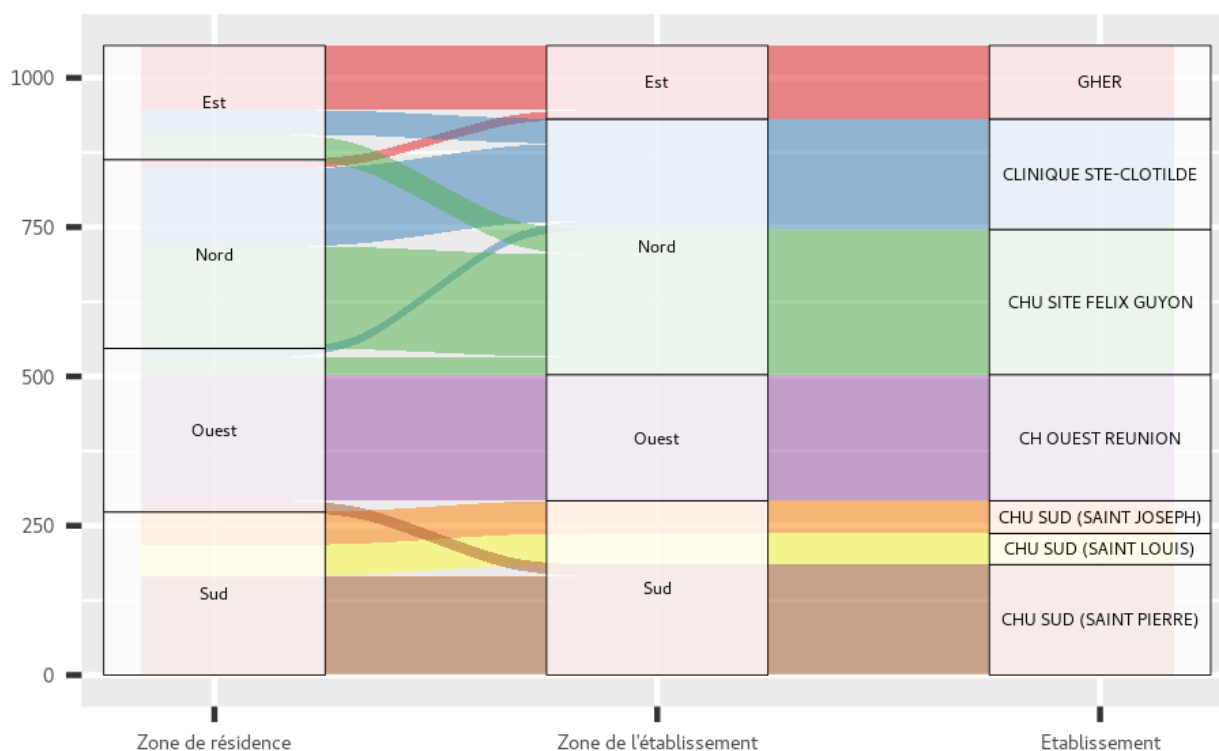

Médecine -Système nerveux (hors cathétérismes vasculaires diagnostiques et interventionnels)

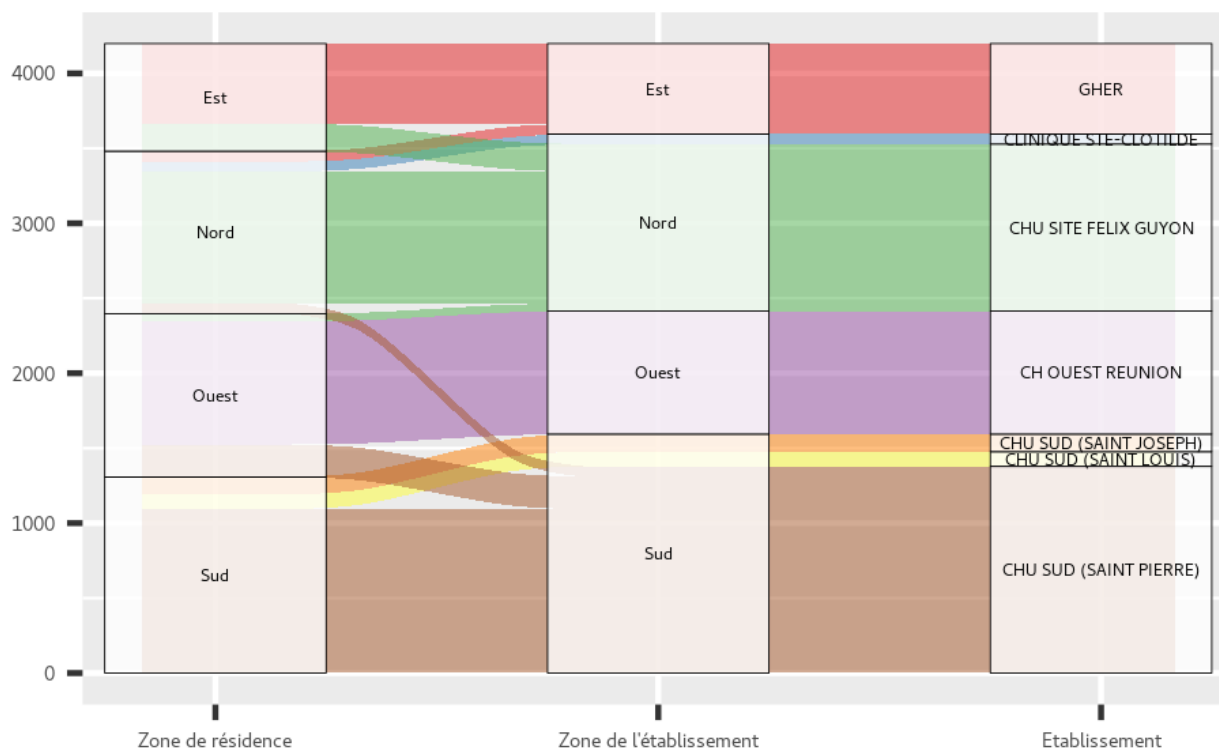

Médecine -Tissu cutané et tissu sous-cutané

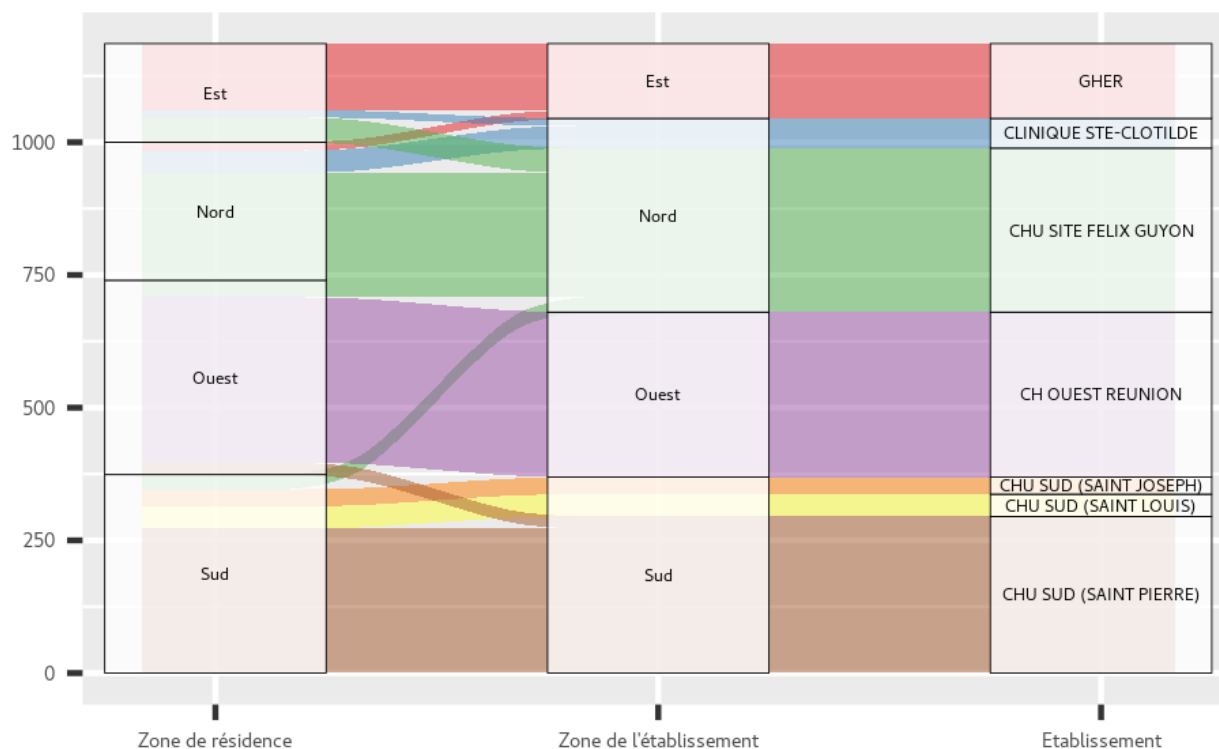

Médecine -Toxicologie, Intoxications, Alcool

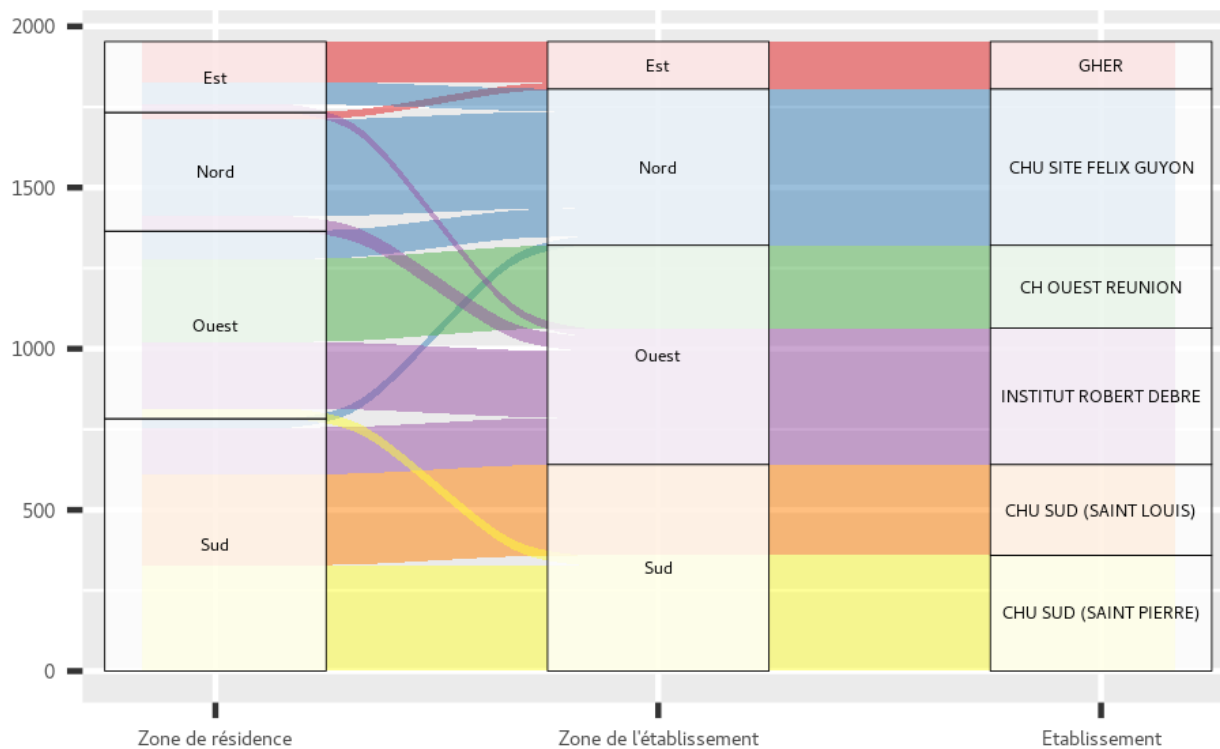

Médecine -Uro-néphrologie et génital

