

Elaboration du SRS 3

Activités cliniques d'assistance médicale à la procréation

1. Critères de sélection PMSI

Séjours avec diagnostic principal en Z52.80 « Don ou prélèvement d'ovocytes ou de tissu ovarien » ou Z31.-. « Mesures procréatives ».

2. Production de soins

	France métropolitaine	La Réunion
Nombre de séjours total		1 278
Evolution 2021/2017 (%)	3,64	17,46
Nombre de séjours pour des patients résidant à Mayotte	≤ 10	50
Evolution 2021/2017 (%)	66,67	-27,54

Source : PMSI 2021

	Nord-Est	Sud-Ouest
Nombre de séjours total	≤ 10	1 277
Evolution 2021/2017 (%)	0	17,48
Nombre de séjours pour des patients résidant à Mayotte	0	50
Evolution du nombre de séjours 2021/2017 pour les patients résidant à Mayotte (%)	.	-27,54
Nombre de séjours pour des patients résidant à La Réunion en dehors de la zone de l'établissement	0	503
Evolution 2021/2017 (%)	.	45,80

Source : PMSI 2021

	Finess géographique	Etablissement	Nombre de séjours	Evolution 2021/2017 (%)	Autorisé
Nord	970404844	CLINIQUE SAINT VINCENT	≤ 10	0	Non

Ouest	970462024	CLINIQUE JEANNE D'ARC	861	38,20	Oui
Ouest	970462081	CLINIQUE LES ORCHIDEES	≤ 10	-50	Non
Sud	970400057	CHU SUD (SAINT PIERRE)	414	-10,20	Oui
Sud	970462073	CLINIQUE DURIEUX	≤ 10	.	Non

Source : PMSI 2021

3. Consommation de soins

	France métropolitaine	La Réunion
Nombre de séjours total		1 225
Evolution 2021/2017 (%)	3,59	20,93
Dont en dehors de la zone de résidence		≤ 10
Evolution 2021/2017 (%)		-62,50
Taux de recours brut (séjours/1 000 femmes en âge de procréer)	4,85	5,92
Evolution 2021/2017 (%)	4,56	24,54
Taux de recours standardisé (séjours/1 000 femmes en âge de procréer)		6,07
Evolution 2021/2017 (%)		23,34
Nombre de patients		952
Evolution 2021/2017 (%)	6,33	13,20
Taux d'hospitalisation brut (patients/1 000 femmes en âge de procréer)	3,83	4,60
Evolution 2021/2017 (%)	7,33	16,58
Taux d'hospitalisation standardisé (patients/1 000 femmes en âge de procréer)		4,72
Evolution 2021/2017 (%)		15,53

Source : PMSI 2021

	Est	Nord	Ouest	Sud
Nombre de séjours	150	354	388	333
Evolution 2021/2017 (%)	21,95	55,26	19,38	-1,19
Dont en dehors de la zone de résidence	150	354	62	92
Evolution 2021/2017 (%)	21,95	55,26	-28,74	46,03
Taux de recours brut (séjours/1 000 femmes en âge de procréer)	4,94	6,76	7,67	4,52
Evolution 2021/2017 (%)	27,60	55,99	25,88	1,20

Taux de recours standardisé (séjours/1 000 femmes en âge de procréer)	5,11	7,21	7,66	4,62
Evolution 2021/2017 (%)	25,03	55,31	24,21	0,45
Nombre de patients	111	259	296	286
Evolution 2021/2017 (%)	11	40	8,82	0,35
Taux d'hospitalisation brut (patients/1 000 femmes en âge de procréer)	3,66	4,94	5,85	3,89
Evolution 2021/2017 (%)	16,15	40,65	14,75	2,77
Taux d'hospitalisation standardisé (patients/1 000 femmes en âge de procréer)	3,78	5,26	5,86	3,97
Evolution 2021/2017 (%)	13,73	40,39	12,96	2,25

Source : PMSI 2021

4. Flux entre les zones

		Zone de résidence			
		Est	Nord	Ouest	Sud
Zone de l'établissement	En dehors de La Réunion	.	.	≤ 10	≤ 10
	Nord	≤ 10	.	.	.
	Ouest	118	289	326	90
	Sud	31	65	61	241

Source : PMSI 2021

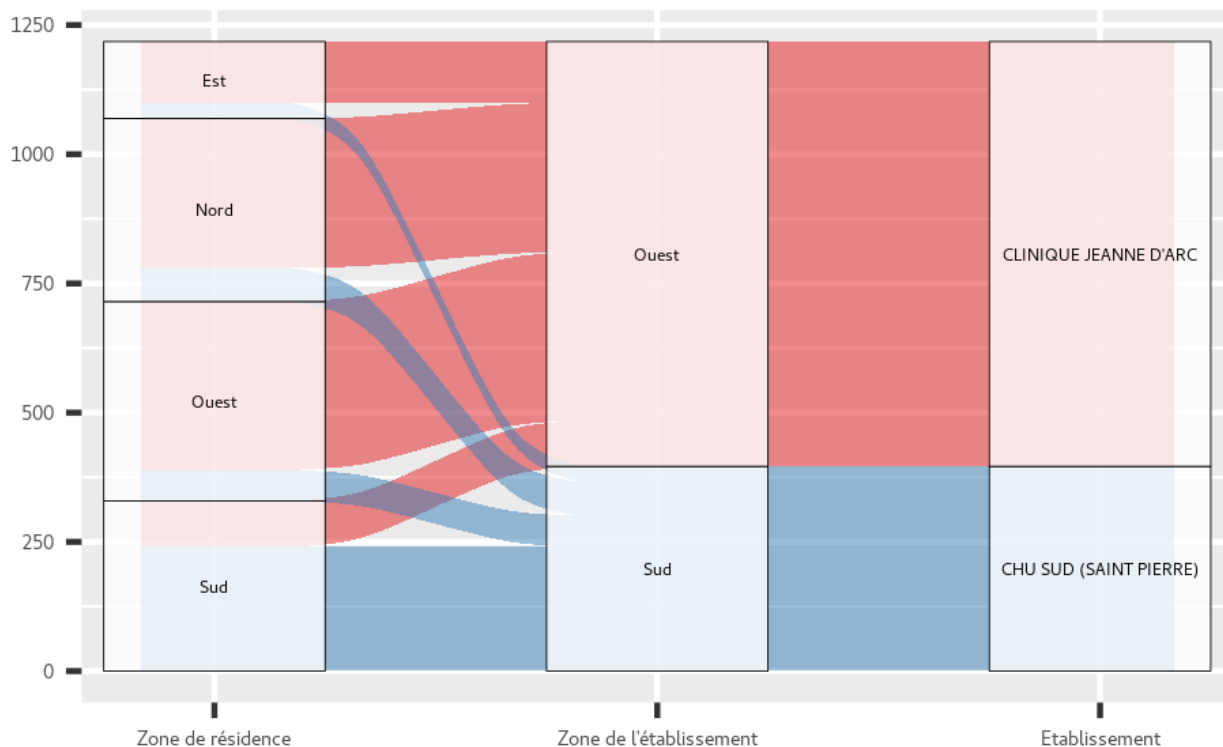

Source : PMSI 2021

Les plus petits flux ne sont pas représentés

5. Projections de la consommation de soins

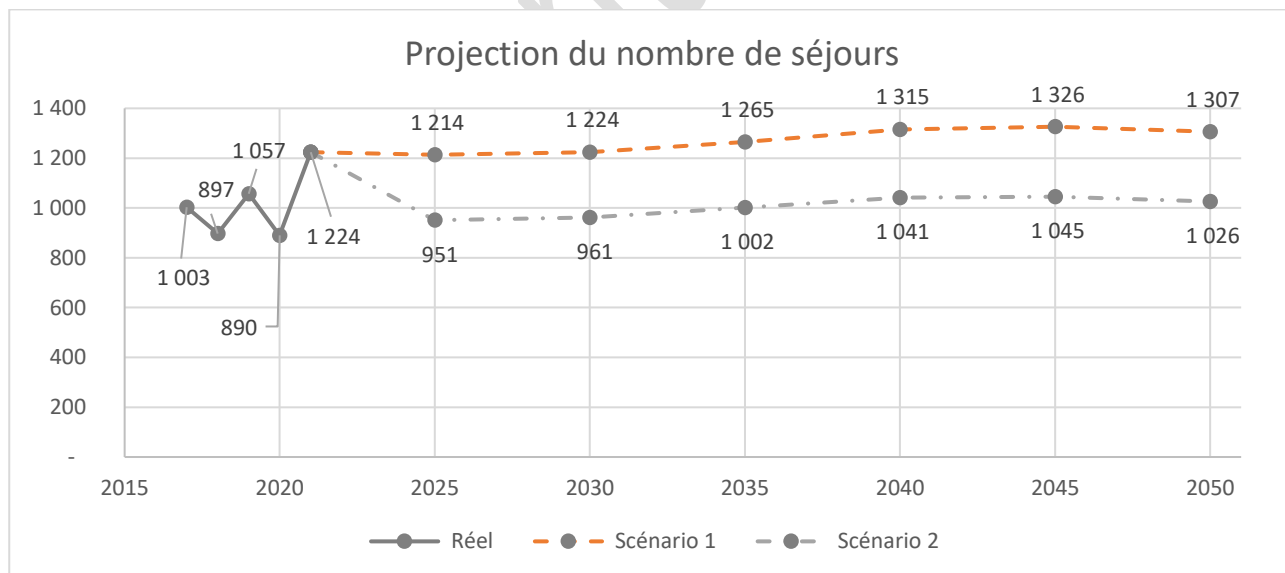

Scénario 1 : prise en compte de l'évolution démographique

Scénario 2 : prise en compte de l'évolution démographique et projection d'un taux de recours 2050 par classe d'âge égal au taux de recours de la France métropolitaine de 2021

Population selon les projections INSEE Omphale 2022