

Elaboration du SRS 3

SMR – Mention « locomoteur » - HC

1. Critères de sélection PMSI

Journées SSR dans une UM de type d'autorisation 51_ « Soins de suite et de réadaptation - Affections de l'appareil locomoteur » pour des patients âgés de 18 ans et plus, en hospitalisation complète.

2. Offre de soins

	France métropolitaine	La Réunion
Nombre de lits		84
Nombre de lits pour 100 000 hab. ≥ 18 ans	24,6	13,6

Source : SAE 2021 – Bordereau SSR

	Est	Nord	Ouest	Sud
Nombre de lits	.	7	48	29
Nombre de lits pour 100 000 hab. ≥ 18 ans	.	4,6	31,2	12,9

Source : SAE 2021 – Bordereau SSR

3. Production de soins

	France métropolitaine	La Réunion
Nombre de journées		27 492
Evolution 2021/2017 (%)	-14,96	29,05

Source : PMSI 2021

	Est	Nord	Ouest	Sud
Nombre de journées	.	2 821	14 843	9 828
Evolution 2021/2017 (%)	.	4,99	-8,39	307,13
Nombre de journées pour des patients résident à La Réunion en dehors de la zone de l'établissement	.	1 055	4 472	1 864
Evolution 2021/2017 (%)	.	74,67	-31,41	796,15

Source : PMSI 2021

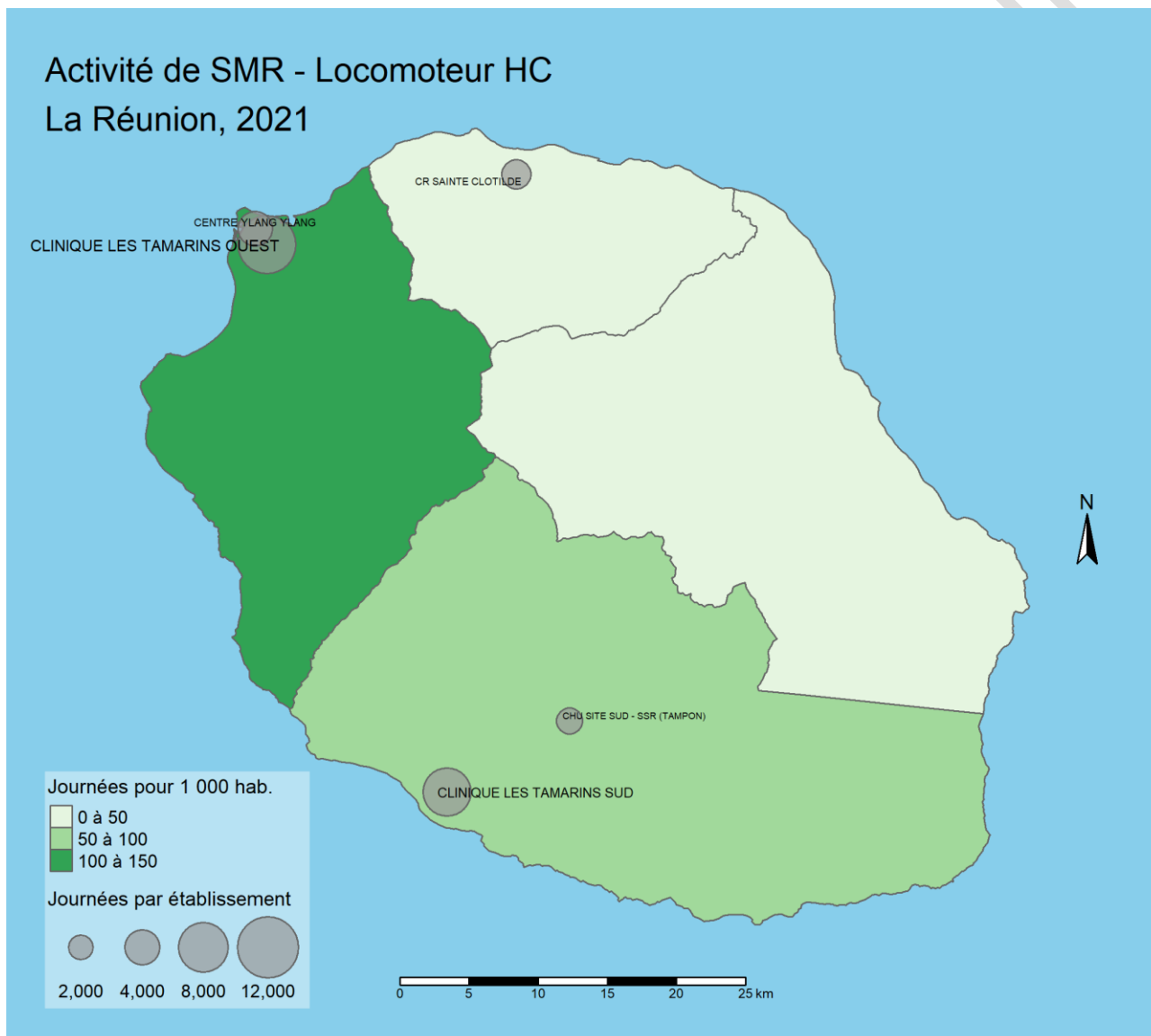

Source : PMSI 2021

Zone	Finess géographique	Etablissement	Nombre de journées	Evolution 2021/2017 (%)	Nombre de patients	Evolution 2021/2017 (%)	Autorisé
------	---------------------	---------------	--------------------	-------------------------	--------------------	-------------------------	----------

Nord	970404406	CR SAINTE CLOTILDE	2 821	4,99	66	-30,53	Oui
Ouest	970404588	CLINIQUE LES TAMARINS OUEST	10 952	-9,55	281	-24,87	Oui
Ouest	970466504	CENTRE YLANG YLANG	3 891	-4,96	80	3,90	Oui
Sud	970410528	CLINIQUE LES TAMARINS SUD	7 537	.	208	.	Oui
Sud	970463139	CHU SITE SUD - SSR (TAMPON)	2 291	-5,10	53	-8,62	Oui

Source : PMSI 2021

4. Consommation de soins

	France métropolitaine	La Réunion
Nombre de journées		27 820
Evolution 2021/2017 (%)	-14,82	31
Dont hors de la zone de résidence		653
Evolution 2021/2017 (%)		-25,37
Taux de recours brut (journées/1 000 hab. ≥ 18 ans)	69,86	45,02
Evolution 2021/2017 (%)	-15,84	28,51
Taux de recours standardisé (journées/1 000 hab. ≥ 18 ans)		62,09
Evolution 2021/2017 (%)		22,08
Nombre de patients		691
Evolution 2021/2017 (%)	-20,57	14,03
Taux d'hospitalisation brut (patients/1 000 hab. ≥ 18 ans)	1,88	1,12
Evolution 2021/2017 (%)	-21,52	11,86
Taux d'hospitalisation standardisé (patients/1 000 hab. ≥ 18 ans)		1,55
Evolution 2021/2017 (%)		7,92

Source : PMSI 2021

	Est	Nord	Ouest	Sud
Nombre de journées	1 678	4 702	11 600	9 664
Evolution 2021/2017 (%)	86,44	-6,09	19,28	73,03
Dont hors de la zone de résidence	1 678	2 961	1 330	1 899
Evolution 2021/2017 (%)	86,44	-5,64	72,73	-43,80
Taux de recours brut (journées/1 000 hab. ≥ 18 ans)	19,09	31,02	75,40	43,02
Evolution 2021/2017 (%)	83,81	-8,57	18,92	68,41

Taux de recours standardisé (journées/1 000 hab. ≥ 18 ans)	25,44	42,13	109,64	56,57
Evolution 2021/2017 (%)	84,92	-14,69	10,84	65,39
Nombre de patients	36	116	283	255
Evolution 2021/2017 (%)	9,09	-20,55	9,69	51,79
Taux d'hospitalisation brut (patients/1 000 hab. ≥ 18 ans)	0,41	0,77	1,84	1,14
Evolution 2021/2017 (%)	7,55	-22,65	9,35	47,73
Taux d'hospitalisation standardisé (patients/1 000 hab. ≥ 18 ans)	0,54	1,05	2,66	1,50
Evolution 2021/2017 (%)	12,65	-26,74	4,03	44,82

Source : PMSI 2021

5. Flux entre les zones

		Zone de résidence			
		Est	Nord	Ouest	Sud
Zone de l'établissement	En dehors de La Réunion	110	41	140	362
	Nord	657	1 741	76	322
	Ouest	551	2 706	10 270	1 215
	Sud	360	214	1 114	7 765

Source : PMSI 2021

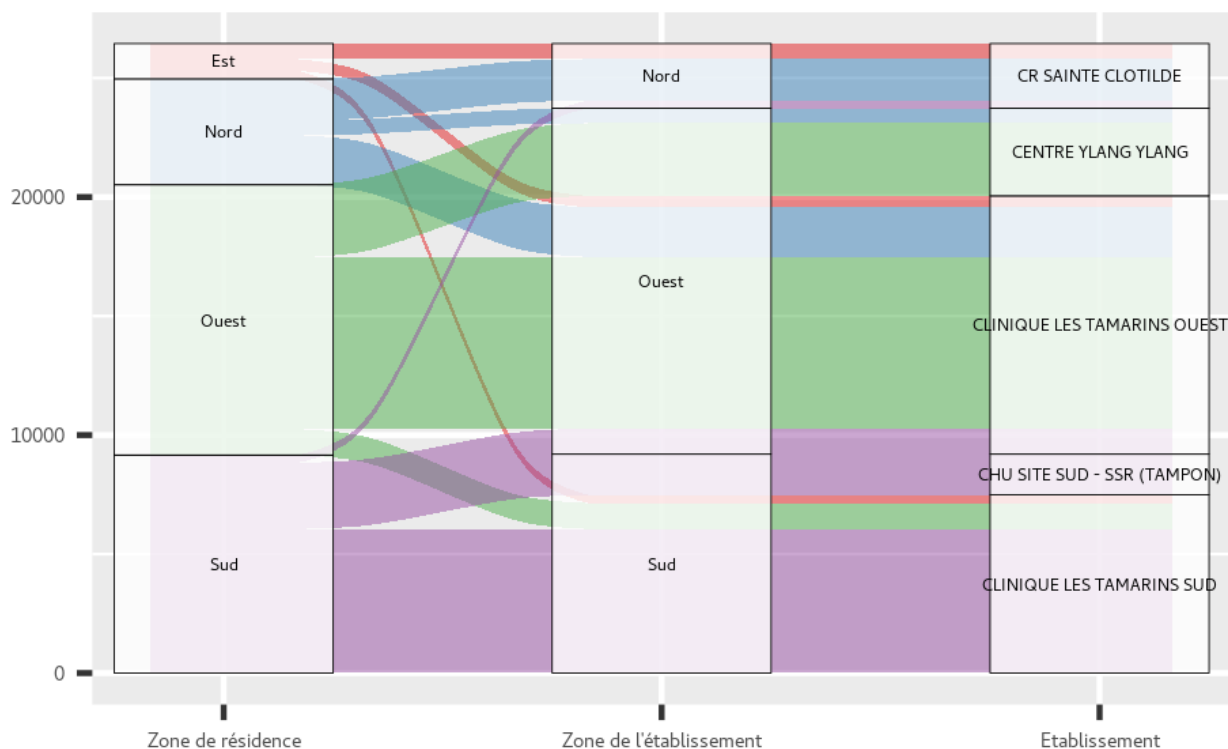

6. Projection

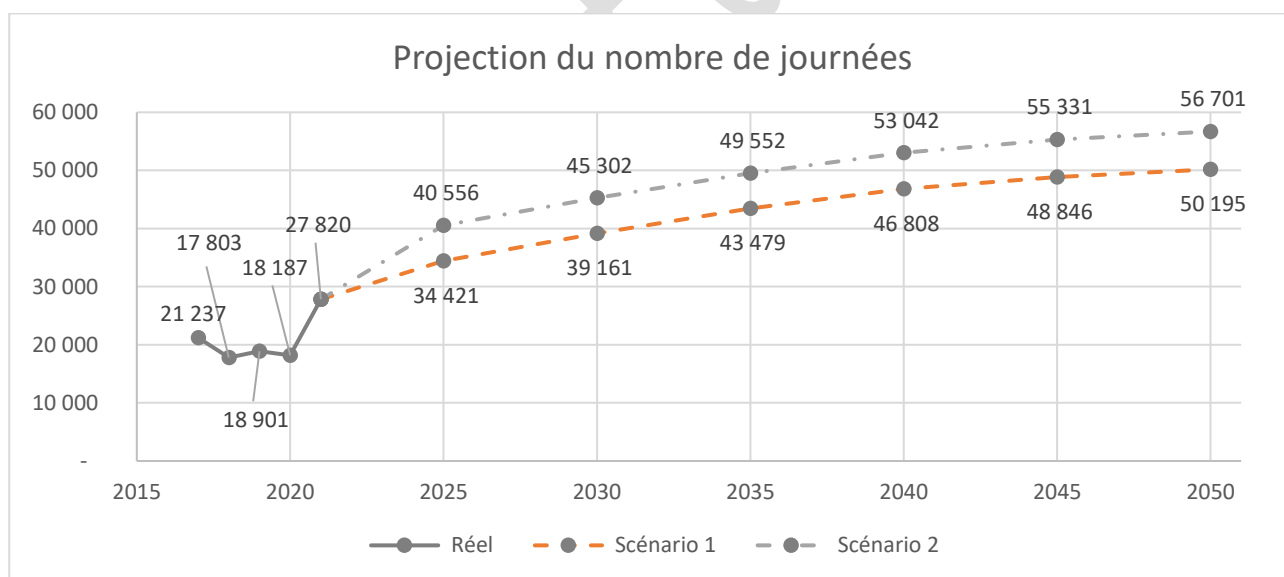

Scénario 1 : prise en compte de l'évolution démographique

Scénario 2 : prise en compte de l'évolution démographique et projection d'un taux de recours par classe d'âge égal au taux de recours en France métropolitaine en 2021

Population selon les projections INSEE Omphale 2022